E4 : Support et mise à disposition de services informatiques + note de synthèse

Chassol/Mathis STS SIO – 1 ère année- Spécialité SISR

20-- / 20--

NOTE DE SYNTHESE

E4 partie développement professionnel

Projet : Découverte du métier d'administrateur réseau et support informatique au sein de l'entreprise Mediawan

Ce stage m'a permis de participer à des interventions techniques diverses, liées à l'administration réseau, à la gestion de l'infrastructure informatique, ainsi qu'au support utilisateur dans un environnement professionnel.

E4 : Support et mise à disposition de services informatiques + note de synthèse

Gérer le patrimoine informatique	Répondre aux incidents et aux demandes d'assistance et d'évolution	Développer la présence en ligne de l'organisation	Travailler en mode projet	Mettre à disposition des utilisateurs un service informatique	Organiser son développement professionnel
▸ Recenser et identifier les ressources numériques ▸ Exploiter des référentiels, normes et standards adoptés par le prestataire informatique ▸ Mettre en place et vérifier les niveaux d'habilitation associés à un service ▸ Vérifier les conditions de la continuité d'un service informatique ▸ Gérer des sauvegardes ▸ Vérifier le respect des règles d'utilisation des ressources numériques	▸ Collecter, suivre et orienter des demandes ▸ Traiter des demandes concernant les services réseau et système, applicatifs ▸ Traiter des demandes concernant les applications	▸ Participer à la valorisation de l'image de l'organisation sur les médias numériques en tenant compte du cadre juridique et des enjeux économiques ▸ Référencer les services en ligne de l'organisation et mesurer leur visibilité. ▸ Participer à l'évolution d'un site Web exploitant les données de l'organisation.	▸ Analyser les objectifs et les modalités d'organisation d'un projet ▸ Planifier les activités ▸ Évaluer les indicateurs de suivi d'un projet et analyser les écarts	▸ Réaliser les tests d'intégration et d'acceptation d'un service ▸ Déployer un service ▸ Accompagner les utilisateurs dans la mise en place d'un service	▸ Mettre en place son environnement d'apprentissage personnel ▸ Mettre en œuvre des outils et stratégies de veille informationnelle ▸ Gérer son identité professionnelle ▸ Développer son projet professionnel

Cahier des Charges
Stage BTS SIO SISR

Chassol Mathis
Année 2025 – 2026
Draco Network Solutions

Cahier des Charges – Stage

DRACO NETWORK SOLUTIONS

Chassol Mathis

BTS SIO – Option SISR – 2e année

Année 2025 – 2026

Introduction

Durant mon stage au sein de Draco Network Solutions, j'ai eu l'opportunité de découvrir en profondeur le fonctionnement d'une entreprise spécialisée dans l'infrastructure informatique. Ce cahier des charges a pour objectif de présenter de manière détaillée les missions réalisées, les compétences acquises ainsi que les méthodes de travail appliquées.

Ce stage a constitué une étape essentielle dans ma montée en compétence : j'ai été confronté à des environnements techniques variés, allant du déploiement automatisé d'OS à la documentation réseau, en passant par le support utilisateur et la maintenance matérielle. Chaque mission m'a permis de mettre en pratique les notions vues en cours et d'acquérir de nouveaux réflexes professionnels.

Grâce à l'encadrement de mon tuteur et à la diversité des situations rencontrées, j'ai pu développer une vision plus concrète du métier d'administrateur système et réseau. Ce document offre ainsi une lecture structurée et approfondie de l'ensemble du travail effectué durant le stage.

Présentation de l'entreprise

Draco Network Solutions est une entreprise spécialisée dans la mise en place, la gestion et l'optimisation d'infrastructures informatiques professionnelles. Elle accompagne ses clients dans la conception, le déploiement et la maintenance de solutions adaptées à leurs besoins métiers.

L'entreprise intervient auprès de structures variées : PME, grandes entreprises, sociétés audiovisuelles et acteurs du secteur tertiaire. Ces environnements exigent un haut niveau de disponibilité des services, de sécurité des données et de stabilité des systèmes.

Les principaux domaines d'intervention de Draco Network Solutions sont :

- le déploiement et la configuration de serveurs
- l'installation et la maintenance de postes clients
- la gestion de réseaux complexes (VLAN, routage, sécurité…)
- la création d'environnements virtualisés
- l'automatisation de processus informatiques
- l'assistance technique sur site et à distance

L'équipe est composée d'administrateurs systèmes, de techniciens réseau et de personnels spécialisés dans le support technique. Cette organisation permet de répondre rapidement aux demandes des clients tout en maintenant un niveau de qualité élevé.

Objectifs du stage

Les objectifs définis au début du stage avaient pour but de renforcer mes compétences techniques tout en me confrontant à des situations réelles, en lien direct avec le programme BTS SIO option SISR.

Ils incluaient notamment :

• Apprentissage et mise en pratique du déploiement automatisé d'OS (Windows et Linux) à l'aide d'outils professionnels tels que Foreman et le protocole PXE.

• Gestion d'utilisateurs avec Active Directory : création de comptes, attribution de droits, intégration de postes au domaine.

• Configuration, installation et administration de machines virtuelles dans un environnement de production (Proxmox).

• Participation à des interventions sur site dans des entreprises externes, afin de mieux comprendre les besoins concrets des clients.

• Mise en place et compréhension du fonctionnement d'un environnement de déploiement réseau (PXE, images systèmes, scripts).

• Dépannage matériel et logiciel sur postes clients et équipements réseau.

• Création et mise à jour d'un schéma réseau professionnel à partir de plans architecturaux et d'inventaires matériel.

• Automatisation de tâches répétitives via un outil moderne (Power Automate), notamment le traitement d'une base de contacts volumineuse.

• Répertorier les informations matérielles (nom, référence, Service Tag Dell / numéro de série) de 45 écrans dans un tableau Excel, afin de faciliter le suivi et l'inventaire du parc.

L'objectif global était d'être progressivement opérationnel dans un environnement réel et exigeant, tout en gagnant en autonomie.

Ressources & Outils utilisés

Au cours du stage, j'ai utilisé un ensemble d'outils essentiels au fonctionnement de l'entreprise et à la réalisation de mes missions :

• Proxmox → hyperviseur permettant la création, la gestion et la supervision de machines virtuelles.

• Foreman → outil destiné au déploiement automatique d'OS, facilitant la standardisation des installations et le suivi des hôtes.

• TeamViewer → solution de prise de contrôle à distance utilisée pour le support utilisateur et la maintenance hors site.

• Windows Server & Active Directory → gestion centralisée des comptes, des groupes, des stratégies et de la sécurité du domaine.

• Bitwarden → gestionnaire de mots de passe sécurisé, utilisé pour stocker et partager les accès de manière contrôlée.

• Clonezilla → outil de clonage de disques permettant la duplication ou la migration de systèmes existants.

• Power Automate → plateforme d'automatisation utilisée pour traiter un volume important de données (plus de 30 000 contacts).

• Rocky Linux & Ubuntu → systèmes d'exploitation Linux utilisés pour différents serveurs et environnements techniques.

• Équipements réseau (switchs, serveurs, postes fixes, machines audiovisuelles) → matériels rencontrés lors des interventions.

L'utilisation régulière de ces outils m'a permis de gagner en aisance technique et de mieux comprendre l'environnement informatique d'une entreprise de services.

Contraintes rencontrées

Plusieurs contraintes ont marqué le déroulement de mon stage et ont rendu certaines missions particulièrement formatrices :

✓ La nécessité de respecter strictement les procédures techniques internes afin de garantir la cohérence des installations et la sécurité des systèmes.

✓ Une rigueur obligatoire dans la gestion des mots de passe et des accès, avec l'utilisation systématique d'outils sécurisés comme Bitwarden.

✓ La diversité des environnements clients (audiovisuel, PME, structures multi-sites) nécessitant une capacité d'adaptation rapide.

✓ Des délais parfois serrés pour certaines interventions, obligeant à organiser efficacement son temps et à hiérarchiser les priorités.

✓ La nécessité d'intervenir sur des infrastructures critiques où la moindre erreur peut impacter la production du client.

Ces contraintes ont renforcé ma rigueur, mon sens des responsabilités et ma capacité à travailler de manière structurée même sous pression.

Organisation du travail (Méthode Agile)

Mon travail a été organisé de manière inspirée de la méthode Agile, sous forme de sprints journaliers et hebdomadaires.

Chaque journée ou début de semaine, un point était réalisé avec mon tuteur pour :

• définir les objectifs à atteindre (missions techniques, documentation, interventions),

• estimer le temps nécessaire à chaque tâche,

• identifier les éventuels prérequis ou dépendances.

Au fil de la journée, je réalisais les différentes missions prévues. En fin de journée, un débriefing permettait d'identifier :

• ce qui avait été accompli,

• les difficultés rencontrées,

• les points à revoir ou à approfondir.

Cette organisation m'a aidé à structurer mon travail, à mieux anticiper les imprévus et à progresser régulièrement.

Missions réalisées

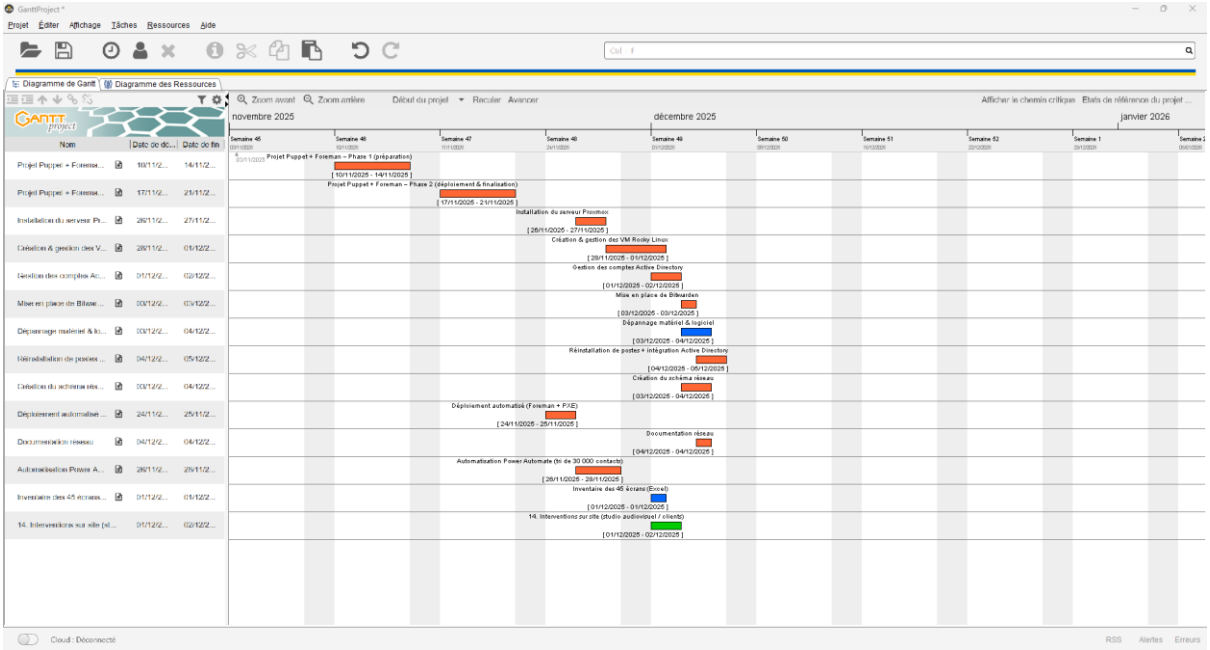

Légendes :

Collaboration tuteur : □ Orange

Collaboration seule : □ Bleu

Collaboration externe : □ Vert

Ces missions m'ont permis de manipuler des outils professionnels, de comprendre les enjeux des interventions clients et de gagner en efficacité.

Synthèse & Bilan

Ce stage chez Draco Network Solutions a été un véritable tremplin dans mon parcours de formation BTS SIO SISR.

Il m'a permis :

• d'approfondir mes connaissances techniques dans des environnements réels,

• de gagner en autonomie dans la gestion de tâches et la résolution de problèmes,

• de comprendre l'importance de la documentation et du travail en équipe,

• d'intervenir sur des infrastructures variées et parfois critiques,

• de confirmer mon intérêt pour les métiers liés à l'administration système et réseau.

Cette expérience constitue une base solide pour la suite de mon cursus et m'a donné envie de continuer dans cette voie, en me spécialisant davantage dans les infrastructures et l'automatisation.

Validation

Projet : Mise en place d'un proxy de déploiement Puppet+Forman et déploiement des postes sur site

Contexte : Dans le cadre de l'onboarding d'un nouveau client afin d'homogénéiser son parc, installer les machines nouvellement acquises et réinstaller les machines existantes.

Nous allons déployer sur un hyperviseur notre proxy de déploiement ainsi que la base des installeurs pour les applications.

Délais du projet : 2 semaines

Prestataire : • Draco Network Solutions	Client : • Have A Nice Day
Fait à : 31 Avenue Jean Moulin, Torcy	
Signature du prestataire :	Signature du client :

Planification du projet

La planification s'est déroulée sur deux semaines, découpées en phases :
• Phase 1 : Installation et configuration du proxy de déploiement.
• Phase 2 : Préparation des images systèmes et tests PXE.
• Phase 3 : Déploiement sur site et validation client.
Un diagramme de Gantt peut être ajouté si nécessaire.

Budget prévisionnel

Le budget intègre :

- Temps technicien : 2 semaines.
- Coût matériel : utilisation de l'infrastructure existante.
- Aucun surcoût externe.

Méthode de collecte : réunions, mails, documentation interne.

E4 : Support et mise à disposition de services informatiques + note de synthèse

Partie technique – Stage BTS SIO SISR – 2e année
Entreprise : Draco Network Solutions

Recenser et identifier les ressources numériques :

– Inventaire des postes clients (Windows 10/11), serveurs, switchs et équipements techniques utilisés chez les clients et en interne
– Inventaire détaillé de 45 écrans Dell (référence, numéro de série, Service Tag, localisation)
– Recensement des machines virtuelles sous Proxmox (Linux / Windows)
– Recensement des images systèmes (Windows / Linux) utilisées pour le déploiement automatisé via Foreman et PXE
– Utilisation de Bitwarden pour sécuriser et centraliser les mots de passe
– Recensement des logiciels métiers : Proxmox, Foreman, Puppet, TeamViewer, Clonezilla, Power Automate
– Recensement des équipements réseau (switchs administrables, câblage, prises murales)

Gestion du patrimoine – Présentation de l'environnement technique utilisé

Catégorie	Informations
Environnement technique	– Environnement mixte : physique + virtuel – Serveurs Proxmox – Postes Windows 10/11 – Équipements audiovisuels professionnels – Switchs réseau managés
Logiciels utilisés	– Proxmox VE (virtualisation) – Foreman (déploiement automatisé) – Puppet (configuration automatisée) – TeamViewer (support à distance) – Bitwarden (mots de passe chiffrés) – Clonezilla (clonage)
Protocoles utilisés	– TCP/IP – DHCP – DNS – PXE (installation réseau) – VLAN (802.1Q)
Normes et standards utilisés	– Normes Microsoft (AD, GPO, gestion des rôles) – IEEE 802.1Q / 802.1W – Standard PXE pour installation réseau – Chiffrement AES-256 (Bitwarden) – Standards Linux (Rocky Linux / Ubuntu)
Niveau d'habilitation (cybersécurité)	– Droits attribués selon rôle (moindre privilège) – Mots de passe complexes + rotation obligatoire – Stockage chiffré via Bitwarden – Accès administrateur réservé à certains techniciens – Connexions distantes sécurisées via TeamViewer – Journalisation et suivi régulier
Continuité de service	– Snapshots Proxmox pour restauration rapide – Installation via PXE en cas de panne – Documentation immédiate après intervention – Mode dégradé : changement de port / switch, poste temporaire
Sauvegarde / restauration	– Clonezilla pour cloner et restaurer les postes – Snapshots Proxmox (sauvegardes rapides) – Scripts internes d'automatisation – Recommandation d'un système RAID pour les serveurs clients
Respect des ressources numériques	– Optimisation et réutilisation du matériel – Respect strict de la charte informatique – Utilisation exclusivement d'outils validés par Draco – Inventaire matériel mis à jour (Excel)

Exemples concrets :

1. Problème de réseau (prise murale)

- Diagnostic complet : test prise murale → port défectueux
- Changement de port sur le switch managé
- Connexion rétablie immédiatement

2. Problème audio/vidéo (visioconférence)

- Assistance à distance via TeamViewer
- Vérification périphériques + paramètres audio/vidéo
- Résolution guidée à distance

3. Logiciel devenu payant (Adobe Reader)

- Recherche de solutions gratuites
- Propositions d'alternatives adaptées (SumatraPDF, Foxit, etc.)
- Intégration des solutions validées

Outils utilisés :

- Outil interne de ticketing
- TeamViewer (prise en main à distance)
- Bitwarden (gestion des mots de passe sécurisés)
- Power Automate
- Clonezilla
- Foreman + Puppet
- Proxmox
- Outils réseau (switchs, testeurs de câbles)

Développer la présence en ligne de l'organisation :

RGPD	– Types de DCP traitées : comptes Active Directory, adresses mail, données de connexion réseau – Sensibilisation des utilisateurs : mots de passe complexes, usage obligatoire de Bitwarden – Gestion des droits d'accès : création / modification / suppression via AD – Formation des utilisateurs lors de la prise en main de nouveaux postes – Référentiel technique conforme : normes Microsoft, protocole TCP/IP, accès sécurisés
SEO	– Pas de gestion SEO directe par le stagiaire – Impact indirect sur la présence en ligne : ▪ maintien des services en ligne ▪ continuité et stabilité des infrastructures internes ▪ fiabilité du réseau garantissant l'accessibilité des plateformes
Site web et réseaux sociaux	– Réseaux professionnels utilisés : LinkedIn, Twitter (référence document Mediawan) – Spécificité Draco : communication orientée clients professionnels (technique / infrastructure) – Améliorations possibles : valorisation des outils internes, standardisation des pratiques
Site web et communication	– Communication interne via : ▪ Intranet ▪ mails internes ▪ logiciels collaboratifs – Fourniture d'alternatives logicielles (ex : remplacement d'Adobe Reader devenu payant) – Objectif : améliorer l'accessibilité des supports + la sécurité des accès
Évolution	– Mise à jour régulière de la documentation interne – Renforcement de la sécurité (Bitwarden, AD) – Développement de scripts automatisés via PowerShell – Automatisation de processus avec Power Automate – Amélioration globale de la qualité et de la fiabilité des services numériques

Travailler en mode projet

Durant mon stage, j'ai participé à un véritable projet technique portant sur la mise en place d'un proxy de déploiement Puppet et Foreman pour un nouveau client de Draco Network Solutions. Ce projet a été mené sous la supervision directe d'un technicien référent qui me guidait dans les décisions techniques et dans l'organisation générale du travail. L'approche adoptée s'inspirait de la méthode Agile : le travail avançait sous forme de sprints journaliers et hebdomadaires, avec des points réguliers permettant d'ajuster les priorités en fonction des tickets en cours et des interventions urgentes. Cette organisation nécessitait une coordination constante avec les équipes techniques afin de garantir la cohérence et la fluidité des opérations.
L'objectif principal du projet était d'assurer l'efficacité, la continuité et la sécurisation du réseau du client, en fournissant une solution de déploiement automatisé fiable et homogène.

Dans le cadre de ce projet, j'ai réalisé plusieurs tâches techniques essentielles. J'ai d'abord participé à l'installation du proxy Puppet, puis à la préparation et à la configuration des images systèmes nécessaires au déploiement automatisé. Ensuite, j'ai effectué des tests PXE pour vérifier le bon fonctionnement du boot réseau et identifier d'éventuels problèmes avant le déploiement réel. Une fois les tests validés, j'ai contribué au déploiement du système directement sur site chez le client. Enfin, j'ai participé à la phase de validation finale, consistant à vérifier la conformité du déploiement et à assurer que la solution mise en place répondait pleinement aux attentes du client.

Rapport de test :

Test	Résultat attendu	Résultat obtenu
Connexion poste au domaine	Poste reconnu par l'AD	Oui
Test prise murale	Connectivité réseau	Non
Rebranchement sur switch	Accès Internet fonctionnel	Oui

Rapport d'incident :

Problème	Solution	Temps	Résolu
Prise Ethernet HS	Reconnexion sur un autre port	30 min	Oui
Micro inactif	Activation à distance	20 min	Oui
Adobe devenu payant	Recherche alternatives	10 min	Oui

Bilan :

Tout au long de mon stage, j'ai bénéficié d'un encadrement quotidien assuré par un technicien réseau qui m'accompagnait dans la compréhension des tâches et dans la prise de décisions techniques. Chaque journée se terminait par un débrief au cours duquel nous faisions le point sur les actions réalisées, les priorités à venir et les éventuelles difficultés rencontrées. Ce suivi régulier m'a permis de progresser de manière autonome et structurée, tout en gagnant en efficacité dans la gestion de mes missions.

En parallèle, j'ai consacré une partie de mon temps à l'autoformation, notamment sur des notions essentielles telles que le protocole TCP/IP, l'administration Active Directory, l'utilisation de PowerShell ou encore la gestion de machines virtuelles via Proxmox. Cette montée en compétences m'a permis de développer des connaissances techniques solides dans plusieurs domaines clés : la virtualisation, l'automatisation, le déploiement réseau et le dépannage matériel ou réseau.

Au-delà des aspects purement techniques, ce stage m'a également permis d'améliorer plusieurs qualités personnelles indispensables dans le milieu professionnel. J'ai appris à être plus autonome dans la gestion des tâches, à mieux gérer le stress lors d'interventions urgentes, et à adopter un relationnel client adapté, notamment lors des dépannages ou des explications à fournir aux utilisateurs.

Dans l'ensemble, ce stage a été particulièrement formateur et motivant. Il a renforcé mon intérêt pour les infrastructures réseau et confirmé mon envie de continuer à évoluer dans ce domaine, en approfondissant mes compétences en administration systèmes et réseaux.

E4 : Support et mise à disposition de services informatiques + note de synthèse

Écriture personnelle en CGE pour le stage de 2ème année:

Pendant ma deuxième année de BTS SIO (spécialité SISR), j'ai effectué un stage au sein de l'entreprise Draco Network Solutions. Ce stage m'a permis de découvrir plus en profondeur le métier de technicien systèmes et réseaux et de travailler dans un environnement professionnel réel. J'ai participé à plusieurs missions techniques liées aux systèmes, aux réseaux et à la virtualisation. Ce stage m'a permis de mettre en pratique les connaissances acquises en cours et de mieux comprendre le fonctionnement d'une entreprise de services informatiques.

Durant ce stage, j'ai été intégré à l'équipe technique de l'entreprise. J'ai réalisé des tâches d'installation et de réinitialisation de postes informatiques, ainsi que leur intégration dans l'Active Directory. J'ai appris à créer et gérer des comptes utilisateurs, à configurer les droits d'accès et à sécuriser les mots de passe. J'ai également travaillé sur la mise en place de solutions réseau, notamment la configuration d'un VPN via le NPS et la gestion de groupes d'utilisateurs autorisés.

Une grande partie du stage était consacrée à la virtualisation. J'ai utilisé Proxmox pour installer et configurer plusieurs machines virtuelles sous Linux et Windows. J'ai également utilisé des outils comme PXE, Clonezilla, Foreman et Puppet afin de faciliter et d'automatiser le déploiement des systèmes. Ces outils permettent de gagner du temps et d'éviter les erreurs lors des installations répétitives.

J'ai aussi participé à des interventions chez des clients, notamment à Paris, dans des entreprises du secteur audiovisuel. Lors de ces interventions, j'ai réalisé des tâches concrètes comme l'installation de Windows 11 sur des postes fixes, l'étalonnage d'écrans pour garantir un affichage identique sur tous les postes, et le déploiement de systèmes à distance. J'ai également réalisé des travaux de documentation, comme la création de schémas réseau, de tableaux Excel pour l'inventaire du matériel et la conception d'un diagramme d'automatisation avec Power Automate pour trier des doublons d'adresses e-mail.

La plupart des objectifs du stage ont été atteints. Les postes ont été correctement installés et configurés, les machines virtuelles étaient fonctionnelles et les solutions mises en place répondaient aux besoins des clients. J'ai réussi à travailler en autonomie tout en respectant les consignes données par les techniciens. Cependant, je n'ai pas pu réaliser certaines tâches plus complexes, comme la gestion avancée de la sécurité ou des infrastructures critiques. Cela m'a montré qu'il me reste encore beaucoup à apprendre, mais cela m'encourage à progresser.

Ce stage m'a permis de gagner en autonomie et en confiance. J'ai appris à diagnostiquer des problèmes techniques, à m'adapter aux situations imprévues et à mieux communiquer avec les clients. J'ai également amélioré mon relationnel et appris à gérer le stress, notamment lors d'interventions urgentes. Sur le plan professionnel, j'ai approfondi mes compétences en Active Directory, virtualisation, Linux, automatisation et déploiement de systèmes. J'ai compris l'importance de la sécurité, de la continuité de service et de la documentation technique.

Ce stage a été une très bonne expérience. Il m'a permis de mieux comprendre le métier de technicien systèmes et réseaux et de confirmer mon intérêt pour le domaine des infrastructures informatiques. J'ai appris beaucoup de choses sur le plan technique et personnel. J'aurais aimé approfondir davantage certains sujets, comme la sécurité avancée ou la gestion de clusters de virtualisation, mais ce sera pour la suite de ma formation. Je serais motivé pour refaire un stage dans ce type d'entreprise. Les missions étaient intéressantes et formatrices, et j'ai beaucoup appris en travaillant sur des situations concrètes. Plus tard, j'aimerais approfondir mes compétences en réseaux, virtualisation et automatisation afin de devenir un technicien systèmes et réseaux compétent.

E4 : Support et mise à disposition de services informatiques + note de synthèse

Écriture personnelle en anglais pour le stage de 2ème année:

Hello, my name is Mathis. I am a second-year student in the BTS SIO program, with a specialization in SISR, which means “Solutions d’Infrastructure, Systèmes et Réseaux”. As part of my studies, I did an internship at a company called Draco Network Solutions. This company is located in Torcy, near Paris, and it works with professional clients. The company installs and manages computer networks, servers and IT systems.

During my internship, I was integrated into the technical team and worked under the supervision of experienced technicians. This internship allowed me to discover the job of system and network technician and to understand how an IT service works in a real professional environment.

Throughout the internship, I worked on many technical tasks. One of the first things I did was installing and resetting computers. I joined computers to the Active Directory domain so that users could log in with their personal accounts. I also created user accounts and managed access rights. These tasks helped me understand how user management and security work in a company.

I also worked on network and system projects. I helped configure a VPN using NPS, and I worked with user groups to allow secure access to services. These tasks showed me the importance of security and access control in IT infrastructures.

A large part of my internship was focused on virtualization. I used Proxmox to create and configure virtual machines with Linux and Windows. I also used tools like PXE and Clonezilla to deploy systems more quickly. These tools help companies save time and reduce errors when installing many computers.

I also participated in client interventions, especially in Paris, in companies from the audiovisual sector. During these interventions, I installed Windows 11 on desktop computers and adjusted screens to have the same display on all workstations. I also helped with remote installations and basic troubleshooting.

In addition, I worked on documentation tasks. I helped create network diagrams, Excel files for hardware inventory, and a small automation diagram using Power Automate to manage duplicate email addresses. This work helped me understand the importance of documentation in IT jobs.

This internship helped me improve my personal skills. I became more autonomous and more confident. I learned how to manage stress, especially when there was a technical problem to solve quickly. I also improved my communication with clients and with my team.

From a technical point of view, I improved my skills in networks, virtualization, Linux and system deployment. I also learned to work more efficiently and to follow professional procedures.

To conclude, this internship was a very enriching experience. It allowed me to apply what I learned in class and to better understand the realities of working in IT. I really enjoyed working at Draco Network Solutions. The team was helpful and professional, and the tasks were interesting. I would be happy to do another internship in this field. In the future, I would like to continue working in IT infrastructure and improve my skills in networks, virtualization and security.

Thank you for listening.